

Boletín Empresarial

Virtual



PROMPERÚ PRESENTÓ EN PUNO CONVOCATORIA DE LA RED DE INTELIGENCIA EN INVERSIONES EMPRESARIALES 2026



Foto: Imagen Institucional - CCPP



La Cámara de Comercio y la Producción de Puno recibió el pasado lunes a representantes de PROMPERÚ, quienes realizaron la presentación oficial de la convocatoria 2026 de la Red de Inteligencia en Inversiones Empresariales (RIIE), iniciativa orientada a fortalecer las capacidades de investigación y análisis de oportunidades de inversión en las regiones del país.

Durante la exposición, se informó que la RIIE es promovida por la Dirección de Promoción de Inversiones Empresariales de PROMPERÚ y está dirigida a estudiantes universitarios de pregrado de las carreras de Economía, Administración, Negocios Internacionales e Ingenierías, que cuenten como mínimo con el séptimo ciclo concluido y pertenezcan al quinto superior.

La iniciativa tiene como objetivo desarrollar competencias especializadas en inteligencia de inversiones empresariales, mediante metodologías de investigación sectorial y de mercados vinculadas a la inversión extranjera directa (IED), fortaleciendo además la articulación entre universidades, gremios empresariales, gobiernos regionales y el sector privado.

Asimismo, se detalló que el programa contempla diversas etapas que incluyen convocatoria, evaluaciones, capacitaciones y el desarrollo de estudios de identificación de oportunidades de inversión empresarial en la región. Entre los beneficios para los participantes destacan el

acceso a formación especializada, experiencia práctica en investigación, trabajo con fuentes primarias y secundarias, así como la generación de redes de contacto con especialistas y actores vinculados al desarrollo económico regional.

De acuerdo con el cronograma presentado, la convocatoria para postulantes inició el 25 de mayo y culminará el 8 de junio de 2026. Posteriormente se desarrollarán evaluaciones y jornadas de capacitación durante los meses de junio y julio, mientras que la elaboración de los estudios de investigación se extenderá hasta noviembre del presente año. La ceremonia de clausura de la iniciativa en Puno se realizará en diciembre, en fecha aún por confirmar.

Durante la reunión también se explicó que la metodología de trabajo de la RIIE combina herramientas cuantitativas y cualitativas, entrevistas a actores clave, análisis de información regional y elaboración de estudios técnicos orientados a identificar sectores estratégicos con potencial para atraer inversiones empresariales.

La Cámara de Comercio y la Producción de Puno destacó la importancia de este tipo de iniciativas, que contribuyen al fortalecimiento de capacidades profesionales y generan información estratégica para promover el desarrollo económico y la competitividad regional.

Redactado por: Imagen Institucional - CCPP.

CÁMARA DE COMERCIO IMPULSA TALLER SOBRE TENDENCIAS Y OPORTUNIDADES PARA LA EXPORTACIÓN DE GRANOS ANDINOS



Foto: Imagen Institucional - CCPP



Con el objetivo de fortalecer las capacidades comerciales de los productores locales y abrir nuevas ventanas de exportación, la Cámara de Comercio y la Producción de Puno participó activamente este 28 de mayo en el "Taller de oportunidades comerciales y tendencias de granos andinos en el mercado de Latinoamérica para la región Puno". Este relevante encuentro corporativo, desarrollado en las instalaciones del auditorio de nuestro gremio empresarial, contó con la presencia del Ing. Diego Bautista, destacado especialista de la Dirección de Desarrollo de Mercados Internacionales del Mincetur, logrando congregarse a una importante asistencia de productores de quinua locales y estudiantes universitarios del sector agroindustrial.

La jornada técnica estuvo a cargo del especialista Diego Bautista, quien lideró de manera exclusiva las ponencias principales enfocadas en identificar el posicionamiento y los requisitos de acceso para los productos bandera del Altiplano. Durante su exposición, detalló las tendencias actuales del mercado internacional y las herramientas esenciales

de inteligencia comercial idóneas para ingresar con éxito al competitivo mercado de Brasil. El ponente hizo especial énfasis en consolidar los envíos de quinua y, de manera prioritaria, subrayó la necesidad de otorgarle un mayor impulso e importancia técnica a cereales nativos con un alto potencial de crecimiento como la Cañihua el Tarwi, los cuales vienen ganando terreno por sus excepcionales propiedades nutricionales.

La Cámara de Comercio y la Producción de Puno reafirma su compromiso de continuar participando y promoviendo de manera constante estos espacios de articulación que dinamicen los sectores productivos y la competitividad regional. Como gremio, reconocemos que capacitar a nuestros productores es la clave para el desarrollo sostenible; por ello, nos consolidamos como aliados estratégicos para impulsar la innovación, el valor agregado de nuestros granos nativos y la apertura de nuevos mercados internacionales, en beneficio directo de todos los hogares y las familias empresariales puneñas.

Redactado por: Imagen Institucional - CCPP.

PERÚ ENTRA AL TOP 10 DE DESTINOS PARA EL TURISMO DE REUNIONES EN AMÉRICA PARA CONSOLIDAR SU CRECIMIENTO ECONÓMICO



Fotos: TV Perú

El Ministerio de Comercio Exterior y Turismo (MINCETUR) informó que el Perú se posicionó en el octavo lugar del continente americano dentro del ranking 2025 de la Asociación Internacional de Congresos y Convenciones (ICCA). Este importante avance busca consolidar al país como un destino altamente competitivo y un centro regional clave para el desarrollo del turismo de reuniones, incentivos, conferencias y exhibiciones (MICE), atrayendo eventos internacionales de gran envergadura que dinamicen la economía nacional.

Durante el año 2025, el Perú fue sede de 93 congresos internacionales y regionales, lo que representa un crecimiento histórico del 111.4% en comparación con el año 2023. El informe internacional destacó además que Lima se ubicó como la tercera ciudad con mayor dinamismo en el continente, registrando 72 eventos y superando a capitales como Bogotá y Ciudad de México; asimismo, la viceministra de Turismo, Aracelly Laca, detalló que el viajero de este segmento genera un impacto económico muy alto, con un gasto promedio de US\$ 1,321 por persona, y que el 40% de los asistentes regresa posteriormente al país para vacacionar.

Para la región Puno, este reconocimiento internacional adquiere una relevancia

estratégica, debido a que el ranking de los destinos con mayor dinamismo incluyó de manera explícita a las ciudades de Puno y Juliaca como plazas emergentes para el turismo de reuniones. Este escenario abre una oportunidad histórica para nuestras provincias, ya que el impulso de eventos corporativos y académicos permitirá romper la estacionalidad del turismo convencional, beneficiando de forma directa a los hoteles, restaurantes, agencias de viaje, artesanos y transportistas locales, posicionando el potencial cultural y comercial del Altiplano en el mercado global.

La Cámara de Comercio y la Producción de Puno reafirma su compromiso de continuar participando y promoviendo de manera constante espacios de articulación que dinamicen los sectores productivos y la competitividad regional. Desde la Cámara, destacamos y saludamos este valioso esfuerzo del sector turismo por visibilizar el potencial de nuestras ciudades; asimismo, mantenemos nuestra firme disposición para actuar como aliados estratégicos que impulsen de forma articulada las inversiones socioambientales, la infraestructura de servicios y el desarrollo sostenible en beneficio directo de todos los hogares y las familias empresariales puneñas.

Redactado por: Imagen Institucional - CCPP.

EXPORTACIONES DE PUNO CRECEN 74,5% Y CONSOLIDAN SU PROTAGONISMO EN EL SUR DEL PERÚ DURANTE EL 2026

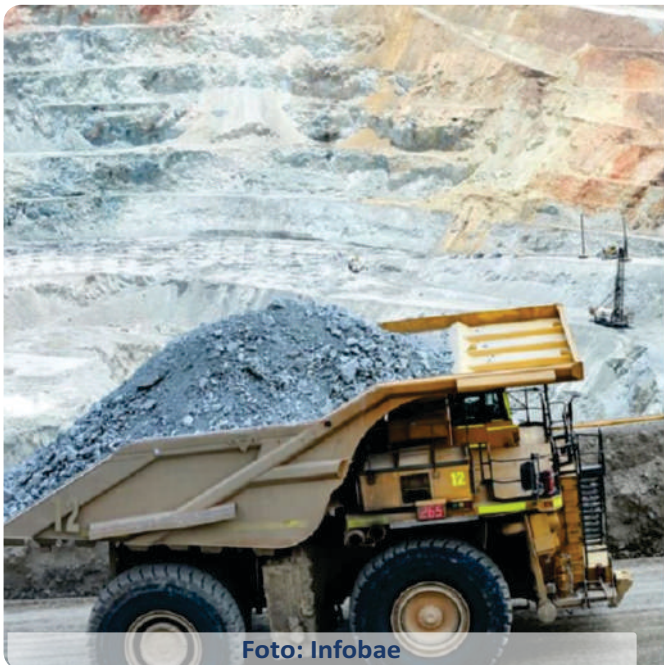

Puno, Perú – Las exportaciones de la región Puno registraron un crecimiento sobresaliente de 74,5% durante el primer trimestre del 2026, alcanzando los USD 2.409 millones, según cifras de la Asociación de Exportadores (Adex). Este resultado posiciona a Puno como la segunda región con mayor volumen exportador del macrorregión sur y la de mayor dinamismo en términos porcentuales.

Este desempeño forma parte del crecimiento global del sur del país, cuyas exportaciones sumaron más de USD 8.500 millones, impulsadas principalmente por el sector minero. Sin embargo, en el caso de Puno, el avance refleja también una progresiva diversificación productiva y una mayor integración a los mercados internacionales.

Desde la Cámara de Comercio y la Producción de Puno destacamos que este crecimiento no solo evidencia el potencial de nuestros recursos, sino también el esfuerzo conjunto del sector empresarial, las instituciones públicas y los actores privados por fortalecer la competitividad regional.

En este contexto, reafirmamos nuestro compromiso de seguir impulsando estrategias que permitan consolidar la oferta exportable de la región, promover la innovación y facilitar el acceso a nuevos mercados internacionales, contribuyendo así al desarrollo sostenible de Puno y del sur del país.

Redactado por: Imagen Institucional - CCPP.

ELECTRIFICACIÓN RURAL AVANZA EN PUNO Y BENEFICIA A MÁS DE 12 MIL DOBLADORES



Fotos: PERÚ ENERGÍA

informó la culminación de seis proyectos de electrificación rural en distintas regiones del país durante el 2026, beneficiando a más de 19 mil habitantes. Entre las intervenciones más importantes destaca la ampliación de redes de distribución eléctrica en diversas provincias de la región Puno. De acuerdo con la información oficial, el proyecto ejecutado en Puno permitió ampliar el acceso al servicio eléctrico en zonas rurales de las provincias de Chucuito, El Collao, Lampa, San Román, Puno y Yunguyo, beneficiando a más de 12 mil ciudadanos y contribuyendo a reducir las brechas de infraestructura básica en el ámbito rural. La iniciativa forma parte de una inversión nacional superior a los S/ 106 millones destinada a mejorar las condiciones de vida de las familias, así como a fortalecer oportunidades para el desarrollo productivo, educativo y social de las comunidades beneficiadas. El acceso a energía eléctrica representa un factor clave

para el crecimiento económico de las zonas rurales, ya que facilita la incorporación de tecnologías, mejora las condiciones para el emprendimiento local y fortalece actividades vinculadas a la producción agropecuaria, el comercio y los servicios. Desde la Cámara de Comercio y la Producción de Puno se considera importante continuar impulsando proyectos de electrificación e infraestructura básica en la región, debido a que estas inversiones generan mejores condiciones para la competitividad, la inclusión productiva y el desarrollo de las comunidades rurales. Asimismo, se destacó que la ampliación de la cobertura eléctrica contribuye a dinamizar las economías locales y a crear nuevas oportunidades para miles de familias puneñas, especialmente en aquellas zonas donde aún existen importantes desafíos en materia de acceso a servicios básicos.

Redactado por: Imagen Institucional - CCPP.



Ordenanza Regional

DIARIO OFICIAL DEL BICENTENARIO

El Peruano

N° 010-2025-GRP-CRP

DECLARACIÓN DE INTERÉS REGIONAL:

La promoción del ecoturismo responsable en el zoológico de chinchillas ubicado en la provincia de Lampa, con el fin de generar ingresos económicos sostenibles y contribuir a la conservación de esta especie.



Ordenanza Regional

DIARIO OFICIAL DEL BICENTENARIO

El Peruano

N° 011-2025-GRP-CRP

DECLARAR, de preferente interés regional el reconocimiento del Lago Titicaca y sus afluentes como sujeto de derecho, con personalidad jurídica propia, garantizando su protección integral para la preservación de su equilibrio ecológico, biodiversidad y valores culturales, sociales y espirituales de los pueblos indígenas circundantes, comunidades locales y organizaciones vinculadas a su gestión y conservación en la región Puno.



Ordenanza Regional

DIARIO OFICIAL DEL BICENTENARIO

El Peruano

N° 012-2025-GRP-CRP

DECLARAR DE INTERÉS CULTURAL Y TURÍSTICO REGIONAL:

La artesanía tradicional del departamento de Puno, por constituir patrimonio regional de las comunidades aymaras, quechuas y mestizas, estableciendo medidas para su protección, promoción y vinculación con el turismo sostenible.



Resolución Ministerial

DIARIO OFICIAL DEL BICENTENARIO

El Peruano

N° 0255-2025-JUS

Fecha de publicación: 18/07/2025

Modifican la R.M. N° 0140-2025-JUS que creó el Grupo de Trabajo Multisectorial encargado de revisar y proponer mejoras a las disposiciones contenidas en el Código Penal y/o normas conexas en la materia

<https://busquedas.elperuano.pe/dispositivo/NL/242046-0-1>



Resolución Directoral

DIARIO OFICIAL DEL BICENTENARIO

El Peruano

N° 000015-2025-INACAL/DN

Fecha de publicación: 18/07/2025

Aprueban Normas Técnicas Peruanas y textos afines sobre leche y productos lácteos, explosivos y materiales relacionados de uso civil, cementos y otros

<https://busquedas.elperuano.pe/dispositivo/NL/241953-2-1>



Certificado de Origen
para la exportación

¿QUIERES EXPORTAR?

**OBTÉN TU
CERTIFICADO DE ORIGEN**

TIPOS DE CERTIFICADOS QUE SE EMITEN

- ➔ Formato A
- ➔ Formato ALADI
- ➔ Formato ALADI - Chile
- ➔ Formato Sistema Global de Preferencias Comerciales (SGPC)

Contactos:

- ☎ 951 056385
- ✉ c.origen@camarapuno.org
- 📍 Jr. Ayacucho 736 - Puno

Más información en: 



**Conoce tu
Historial Crediticio**

Conoce tus préstamos y tarjetas de créditos informadas por entidades financieras



**Regularización
de protestos**

Regulariza tu letra de cambio o pagaré que fue informada por la entidad financiera



**Expedición
de formatos A y B**

Para algún proceso judicial o Requisito de trabajo



**Registro de
Protestos y Moras**

Inscribe tus letras de cambio o pagaré de los clientes que no pagaron

CENTRO DE ARBITRAJE

Cámara de Comercio y la Producción de Puno

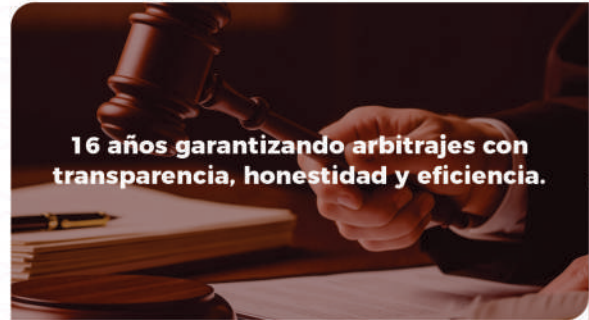

16 años garantizando arbitrajes con transparencia, honestidad y eficiencia.

Clausula Arbitral Modelo

Si vendes al Estado consigna la siguiente Cláusula Arbitral en tus Contratos

“Todo litigio o controversia, derivados o relacionados con este acto jurídico, será resuelto mediante arbitraje de conformidad con los Reglamentos Arbitrales del Centro de Arbitraje de la Cámara de Comercio y la Producción de Puno, a cuyas normas, administración y decisión se someten las partes en forma incondicional”.

✓ Materias Arbitrales

Materias en Contrataciones con el Estado:

- ✓ Resolución de Contrato
- ✓ Nulidad de contrato
- ✓ Ampliación de plazo contractual
- ✓ Recepción y Conformidad de la prestación
- ✓ Valorización o metrados
- ✓ Liquidación del contrato
- ✓ Otros

Materias en Derecho Civil:

- ✓ Todas las controversias que contenga pretensiones disponibles



Ya Somos parte del REGAJU



Acreditados para administrar procesos de mayor envergadura

🌐 Nuestras Certificaciones

- ✓ ISO 9001:2015
- ✓ ISO/IEC 27001:2022
- ✓ ISO/IEC 27001:2022

Haz clic aquí para visitar nuestra página web



Contactanos:

📞 (051) 600756 - 993813847

✉️ arbitraje@camarapuno.org

📍 Jr. Ayacucho 736 - Puno

CERTIFICADO CON ISO

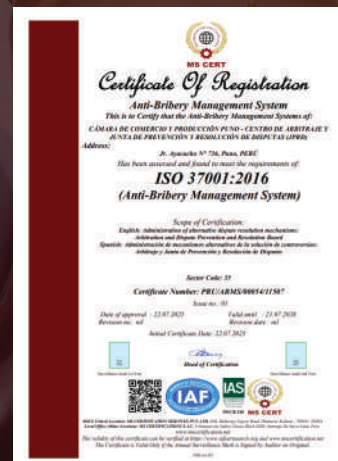

JUNTA DE PREVENCIÓN Y RESOLUCIÓN DE DISPUTAS

Cámara de Comercio y la Producción de Puno



Clausula Modelo

- Las partes acuerdan que las controversias que surjan con relación a la ejecución de la obra objeto del presente Contrato o como resultado de ella serán sometidas, en primer lugar, a la Junta de Prevención y Resolución de Disputas (JPRD) de la Cámara de Comercio y la Producción de Puno, bajo la Ley de Contrataciones del Estado (el Reglamento).
- La JPRD estará compuesta de [uno/tres] miembro(s) nombrado(s), de la lista de adjudicadores del Centro.
- La organización y administración de la JPRD estará a cargo de la Cámara de Comercio y la Producción de Puno, y de conformidad con las disposiciones de su Reglamento, que las partes declaran conocer y aceptar en su integridad.
- La decisión de la JPRD es de inmediato y obligatorio cumplimiento por las partes. Si una de las partes no acata una decisión emitida por la JPRD, facultará a la parte afectada a recurrir a los remedios contractuales pertinentes, para someter la controversia a arbitraje, de acuerdo con el Reglamento. Del mismo modo, en caso, alguna de las partes no esté de acuerdo con la decisión emitida por la JPRD, podrá someter la controversia a arbitraje, de acuerdo con el Reglamento.

✓ Funciones de la JPRD

- Emitir decisiones vinculantes respecto a las controversias.
- Absolver consultas a nivel contractual y/o técnico, previa consulta al supervisor y/o proyectista.
- Efectuar visitas periódicas a la obra en ejecución.
- Prevenir controversias y privilegiar el desarrollo del proyecto.
- Otras que se establezcan en el contrato o directiva del OSCE.

🏆 Nuestras Certificaciones

- ISO 9001:2015
- ISO/IEC 27001:2022
- ISO/IEC 27001:2022



Ya Somos parte del REGAJU

Haz clic aquí para visitar nuestra página web



Contactanos:

 (051) 600756 - 993813847

 Jr. Ayacucho 736 - Puno

RESUELVE TUS CONFLICTOS DE MANERA RÁPIDA Y ECONÓMICA

Materias Conciliables



Centro de Conciliación

1 Familia

- Pensión de alimentos
- Tenencia
- Régimen de Visitas
- Gastos de embarazo
- Otros

2 Civil

- Desalojo
- Obligaciones de dar suma de dinero
- Derecho de Propiedad
- Otros

3 Contrataciones con el estado

- Resolución de Contrato
- Liquidación de contrato
- Penalidades
- Pagos

Haz clic aquí para visitar nuestra página web



Nuestros Socios



CASA ANDINA
HOTELS

- ☎ 051-363992
- 🌐 www.casa-andina.com
- 📍 Av. Sesquicentenario N°1970 Huaje- Puno



- ☎ 051-368238
- 🌐 www.hotelqalasaya.com
- 📍 Jr Grau N°240 -Puno

MOJSA

- ☎ 051-363182 / 992 497939
- 🌐 www.mojsarestaurante.com
- 📍 Jr. Lima N°635, 2do piso, Plaza de Armas- Puno



ROYAL • INN HOT
Puno - Perú
★★★★

- ☎ 051-364574
- 🌐 www.royalinnhoteles.com
- 📍 Jr. Ayacucho N°438- Puno



AMARU
TOURS

- ☎ 051-353112
- 🌐 www.amarutours.com
- 📍 Jr. Tarapaca N°260 Of.103- Puno

CASA GRILL
Restaurant Parrilleria

- ☎ (051) 352596
- 🌐
- 📍 Jirón moquegua 318 Puno, Puno, Peru



- ☎ 051-366172
- 🌐 www.qelqatani.com
- 📍 Jr. Tarapaca N°355- Puno

CASONA PLAZA
HOTELS

- ☎ 951751814
- 🌐 www.casonaplazahoteles.com
- 📍 Jr. Puno N°280- Puno



- ☎ 944764142
- 🌐 izianith.far@gmail.com
- 📍 Jr. Puno N°222



HOTEL
LAGO TITICACA

- ☎ 051-367780
- 🌐 www.libertador.com.pe
- 📍 Isla Esteves S/n- Puno



- ☎ Av. Chulluni N° 195 - Puno
- ☎ 51-365526 / 956155951
- 📍 reservas@laketiti.com
- 📍 recepcion@laketiti.com



- ☎ 051-363621
- 🌐 www.negolatina.com
- 📍 Jr. Tacna N°147- Puno Av. Floral N°940

SONESTA
POSADAS DEL INCA • PUNO

- ☎ 051-364114
- 🌐 www.sonesta.com/es/pe/puno
- 📍 Sesquicentenario N°610 - Puno



- ☎ 051-600240
- 🌐 www.cajarurallosandes.com
- 📍 Jr. Junín 129- Puno



- ☎ 915335483
- 🌐 www.ricospan.com.pe
- 📍 Jr. Moquegua N° 326 - Puno Av. Laykakota N° 171 - Puno Jr. Arequipa N° 332 - Puno

Nuestros Socios



☎ 051-352515
 🌐 JR.Lima 328
 📍 <https://edgaradventures.com>



☎ 051-363423
 🌐 Av. Simón Bolívar N°1273
 - Puno



☎ 051-353458
 🌐 www.construcsurperu.com
 📍 Av. El Sol N°1229



☎ 051-353375
 🌐 Av. Sesquicentenario N°669-
 Puno



☎ (51-1) 626-4000
 🌐 <https://www.ferreyros.com.pe/servicios/talleres/talleres-en-el-peru/juliaca/>



INCAMOTORS

☎ 993078679
 🌐 www.incamotors.com.pe
 📍 Panamericana Sur Km 460- Puno



☎ 051-353968
 🌐 www.dasur.com.pe
 📍 Av. El Sol N°652- Puno



☎ 953703703
 🌐 ccfenix@yahoo.com
 📍 Jr. Puno N°1001- Puno



☎ 051-368637
 🌐 Av. El Sol N°120- Puno
 📍 www.mibanco.com.pe



☎ 989211465
 🌐 www.piscisperu.com.pe



☎ 051-351351/352624
 🌐 www.bcrp.gob.pe
 📍 Jr. Lima N°605- Puno



☎ 051-369654
 🌐 www.cajaarequipa.pe
 📍 Jr. Arequipa 385- Puno



☎ +51 957 856 534
 🌐 <https://intical.com.pe/empresa/>
 📍 CAR.JULIACA-PUNO KM. 11
 HACIENDA YUNGURA PUNO -
 SAN ROMAN - CARACOTO



☎ 051- 352951
 🌐 www.bbva.pe
 📍 Jr. Lima 400- 411- Puno



☎ 946922891
 🌐 <https://www.viabcp.com/>
 📍 Jr. Lima 510, Puno 21001

Nuestros Socios



Unidos por un Perú mejor

- ☎ 051- 36-42691
- 🌐 <https://www.backus.pe/>
- 📍 Jr. Cajamarca N°330 - Puno



- ☎ 915 150 604
- 🌐 coraqua-peru.com
- 📍 Chichillapi , Puno, Peru



- ☎ 051-364401
- 🌐 www.sangaban.com.pe
- 📍 Av. Floral N°245- Puno



- ☎ 937377991
- 🌐 www.nizumi.com.pe
- 📍 Jr. Lima 539 2do piso,
Puno, Perú



- ☎ 051- 366066
- 🌐 www.electropuno.com.pe
- 📍 Jr. Mariano H. Cornejo
N°160- Puno



- ☎ (51) 1 640 7230
- 🌐 <https://www.aap.com.pe/sedes/jul>
- 📍 GRHV+Q8X, Juliaca



- ☎ 051-352515
- 🌐 www.prescottpuno.edu.pe
- 📍 Urb. San Vicente de Pául
L 28-29 (Clínica Puno)



- ☎ 051- 36-42691
- 🌐 www.notariacentenozavala.com.pe
- 📍 Jr. Cajamarca N°330
- Puno



- ☎ 051-364051
- 🌐 <https://www.gob.pe/emsapuno>
- 📍 Av. La torre N°573-Puno



- ☎ +51 971430944
- 🌐 modatexperu.com
- 📍 Puno - Perú



- ☎ 958 324 036
- 🌐 marticontadores.com
- 📍 Jr. Arequipa 133, Puno, Peru



- ☎ 051-369753/ 936455229
- 🌐 www.notariaponzecuba.com
- 📍 Jr. Lima N°768- Puno



- ☎ 951 608 671
- 🌐 info@lacasona-restaurant.com
- 🌐 lacasona-restaurant.com
- 📍 Av. Santuarino Cancharani 509
Barrio Ricardo Palma, Puno.



- ☎ 051-355685/365522
- 🌐 reitrans@speedy.com.pe
- 📍 Jr. Progreso N°117
Frente a la IEP Porteño



- ☎ (01) 2158330
- 🌐 minsur.com
- 📍 Bernini 149, San Borja, Lima,
Perú

Nuestros Socios



- ☎ 957908497
- 🌐 <https://www.facebook.com/Occomani>
- 📍 JR. CAJAMARCA #619 OFICINA 2



- ☎ 968 786 364
- 🌐
- 📍 Jr. Calixto Aréstegui 433



- ☎ +51 940511616
- 🌐 <https://titicacaperu.com>
- 📍 Jr. Deustua, 568 - Stand 5. Puno, Perú



LAS BALSAS
SERVICIOS RECEPTIVOS

- ☎ +51 51351394 - 951622891
- 🌐 <https://balsastours.com>
- 📍 Av. Santuarino Cancharani 509 Barrio Ricardo Palma, Puno.



- ☎ +51 957 856 534
- 🌐 <https://intical.com.pe/empresa/>
- 📍 CAR. JULIACA-PUNO KM. 11 HACIENDA YUNGURA PUNO - SAN ROMAN - CARACOTO



Boletín Empresarial Virtual

- Edición 20 - 2026

Elaborado por:

- Imagen Institucional - CCPP



CÁMARA DE COMERCIO
Y LA PRODUCCIÓN
CCPP DE PUNO



(051) 600756 / (051) 600754



Jr. Ayacucho 736 - Puno



ccpp@camarapuno.org